Bar des Sciences
PARIS

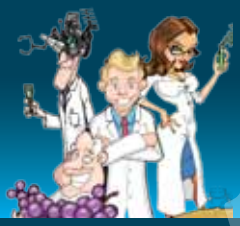

Juillet

Entrée libre!

Tout est chimie !

Tout est chimie ?

Le mercredi 6 juillet à 19h30

Au Café du Pont Neuf, 14, quai de Louvre, Paris 1er
Métro : Pont Neuf

Gilberte CHAMBAUD	Paul RIGNY
Directrice de l'Institut de Chimie du CNRS et Responsable de l'équipe de Chimie Théorique au Laboratoire de Modélisation et Simulation Multi Echelle	Rédacteur en chef de la revue «L'Actualité Chimique », revue de la Société Chimique de France. Il a également participé à la rédaction d'ouvrages tels que « La chimie et l'alimentation: Pour le bien-être de l'homme », « La chimie et l'Art, le génie au service de l'homme», « La chimie et le sport ».

seront au Café du Pont Neuf
pour **dialoguer avec vous...**

Chimie ? Chimique ? Naturel ? Synthétique ? Artificiel ?
2011 a été décrétée par l'ONU « Année Internationale de la Chimie ». Dans le monde et notamment en France sont organisés toutes sortes d'événements relatifs à cette célébration : expositions, débats, conférences, ouvrages, livres,...

Cette science de la matière a, au cours de son histoire, bouleversé nos modes de vie et notre environnement. Aujourd'hui, son image auprès du grand public est floue, voire très souvent mauvaise. Mais qu'est-ce que la chimie ? A quoi sert-elle ? Est-elle bonne ou mauvaise pour nous ?

Lors de ce dernier Bar des Sciences avant des vacances bien méritées, nous nous interrogerons sur la place de la chimie dans la société : peut-on dire que « tout est chimi(qu)e » ? La chimie est-elle indispensable dans notre quotidien ? Pourquoi l'image de la chimie est-elle si mauvaise dans l'esprit du grand public ? Que peuvent ou doivent faire les scientifiques pour rétablir cette image ?

Cette soirée sera également l'occasion de parler de l'exposition « Vous avez dit chimie ? », une exposition Universcience qui se tient au Palais de la découverte.
Entrée libre dans la mesure des places disponibles.

Musique par Xavier Ferran !
Captation vidéo et diffusion en différé sur www.telesavoirs.eu

Animation

Démonstration de la fabuleuse expérience des « Jardins chimiques » !

A gagner

des places pour l'exposition Chimie

Juillet 2011
Bar des Sciences Paris
Tout le programme sur
www.bardessciences.net
contact@bardessciences.net
www.mnhn.fr